

Nummer 1, 2022

085 - 02 39 812

www.dierenambulancegeldersevallei.nl



DIERENAMBULANCE
GELDERSE VALLEI

COLOFON



NUMMER 1 - 2022

Dit blad is een uitgave van Stichting Diergeneeskundig Vervoer Gelderse Vallei en wordt gratis verspreid onder donateurs en andere belangstellenden.

Contact

Telefoon: 085 - 02 39 812 (tussen 20:30 en 08:00 alleen voor spoed)

Internet: www.dierenambulancegeldersevallei.nl

E-mail: info@dierenambulancegeldersevallei.nl



Volg ons op Facebook en Instagram voor leuke updates over onze werkzaamheden!

Bestuur

Voorzitter: Daniëlle Fränkel

Secretariaat: Karin Vogel

Penningmeester: Annelise Swaters

Administratieve ondersteuning: Zegge Administratiekantoor & Interim Boekhouders.

Redactie: Karin Vogel

Redactieadres: Postbus 4163, 6710 ED Ede

IBAN: NL47ABNA0490552285

INHOUD	Uil	2
	Tim de kittenredder	3
	Werkzaamheden en werkgebied	5
	Hond tegen trein	6
	DGV op school	9
	Dierenartsen en opvangcentra	10
	kalender	13
	Dans-challenge Jeruzalema met Dierenambulance Gelderse Vallei	14
	Meldingen overdag	16
	Meldingen 's nachts	16
	Dierenambulances	17
	Donaties	18
	Vrijwilligers gezocht	19



Uitgever:



DNB GROEP
SOCIALE EN MAATSCHAPPELIJKE PUBLICATIES

WWW.DNBGROEP.NL

De uitgever is niet verantwoordelijk voor de inhoud van de advertenties. Niets uit de advertenties mag worden gekopieerd en/of verspreid zonder schriftelijke toestemming van de uitgever.



DIERENAMBULANCE
GELDERSE VALLEI



UIL

Deze melding kwam van de Veenraden in Veenendaal. Het zou volgens de melder over een jonge uil gaan, die niet goed kon vliegen aangezien hij tegen een verkeersbord vloog.

De melder stond ons op te wachten terwijl zijn vrouw vanachter het raam de uil volgde.

De uil vloog naar een bouwplaats en verstopte zich in de wielkast van een oplegger.



Terwijl wij de uil voorzichtig benaderde, vloog deze tegen een hek aan waarna wij hem konden pakken.

Bij de opvang in Eck en Wiel is de uil onderzocht, hier kwamen gelukkig geen breuken of verwondingen naar voren en ook zijn gewicht was in orde.

Echter bleek zijn rechteroog niet dicht te gaan, wat veroorzaakt werd door blindheid, wat verklaarde waarom hij tegen obstakels vloog. Hij is niet blind geboren, dan had hij niet volwassen kunnen worden. Het vermoeden is dat het veroorzaakt is door ergens tegenaan gevlogen te zijn.

Aangezien het oog niet beschadigd was en hij niet zo geboren is, kan dit volgens de opvang uit zichzelf genezen. Hij is in een kooi geplaatst in een verwarmd verblijf.

Marian en Norbert



Kijk voor meer verhalen van vrijwilligers op onze Facebookpagina!

TIM DE KITTENREDDER

Tim: 'Ik liep met mijn buurjongen Senn door de buurt en een paar straten verderop zag ik een diertje bij een hek. Ik zei tegen Senn: Kijk een klein katje! Toen gingen we samen daarheen en pakte Senn haar op. Daarna gingen we in de buurt vragen of iemand wist van wie dit katje was, maar niemand wist het. Toen zijn we naar ons huis gegaan en hebben een doos voor het katje gepakt en wat water en voer want we hadden nog kattenvoer van onze eigen kat staan. Ze ging toen wat eten en drinken en ze poepte bij Senn op schoot:) Daarna ging papa de dierenambulance bellen en zij kwamen ongeveer na een half uur.

Toen moesten we allemaal afscheid nemen van de kleine, dit vond ik wel heel jammer want ik wilde haar best houden.'

*Tim Gaasbeek
Veenendaal*



Kijk voor meer leuke verhalen van vrijwilligers op onze Facebookpagina!





WERKZAAMHEDEN EN WERKGEBIED DIERENAMBULANCE GELDERSE VALLEI

Diergeneeskundig vervoer

- Vervoer van en naar de dierenarts.
- Verlenen van eerste hulp aan gewonde of zieke dieren.
- Ophalen van overleden huisdieren voor vervoer naar crematorium, begraafplaats of destructor.
- Thuisbrengen van geopereerde dieren.
- Vervoer van zwerfdieren naar een opvang of asiel.
- Vervoer van ziek of verzwakt kleinwild naar opvangcentra om daar aan te sterken.



Dierenambulance Gelderse Vallei vervoert geen grootwild, wettelijk beschermde dieren en vee. Dit heeft te maken met de strenge wet- en regelgeving met betrekking tot deze diersoorten.

Heeft een van deze diersoorten hulp nodig? Neem dan contact op met uw gemeente.

Werkgebied

Het werkgebied van Dierenambulance Gelderse Vallei bestaat uit Ede, Bennekom, De Klomp, Ederveen, Lunteren, Wekerom, Otterlo, Harskamp en Veenendaal.

De begrenzing van het werkgebied staat op de kaart aangegeven.

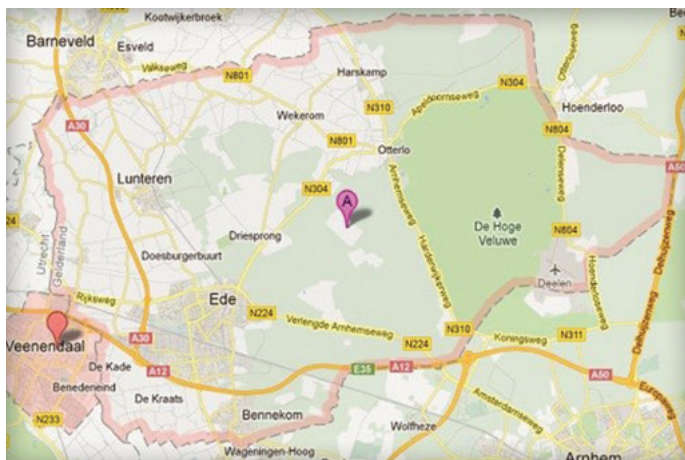



HOND TEGEN TREIN

Vrijdagavond bij de dierenambulance. Vanaf 18:00 uur zouden wij samen oproepbaar zijn. De afgelopen dagen was het slecht weer geweest met veel regen. Hierdoor was het de afgelopen dagen niet druk geweest. Met deze gedachten begonnen wij dan ook met de dienst. Rond 18:10 uur ging bij ons de telefoon. Een meneer uit Lunteren belde. Zijn hond was tijdens het uitlaten bij een spoorwegovergang tegen de trein gekomen. De hond was in leven maar had een flinke verwonding opgelopen en had hierdoor ook veel bloed verloren. Samen gingen we snel naar de plek waar de bussen staan van de dierenambulance en vervolgens de kant van Lunteren op. Meneer had benoemd dat de spoorwegovergang zich op een zandweg bevond. Toen we aan het begin van de zandweg kwamen, stond er al iemand ons op te wachten om ons richting de spoorwegovergang te leiden. Daar aangekomen zagen we een Berner-Sennenhond op de grond liggen, de eigenaar zat bij de hond. De hond was nog goed bij, maar had zichtbaar wel veel pijn. De hond had

door de aanrijding een flinke wond opgelopen. Met z'n allen hebben we geprobeerd om de hond zo goed mogelijk op de brancard te helpen. De hond kon nog wel opstaan, maar zakte snel weer door de poten heen. Hierdoor was het lastig om de hond goed op de brancard te krijgen. Ook al kon de hond nog wel opstaan, we hadden er allemaal geen goed gevoel bij om op deze manier door te gaan om de hond op de brancard te krijgen. De hond begon met momenten ook te grommen, een teken dat de hond veel pijn heeft en zich niet goed voelt. De dierenarts was al op de hoogte gesteld door de eigenaar, na overleg hebben we gevraagd of de dierenarts eerst naar ons toe wilde komen om de hond iets te geven tegen de pijn. Zelf zijn wij er alleen om het vervoer van de dieren te doen en kunnen wij helaas hierin niks betekenen. Tijdens het wachten op de dierenarts begon de meneer te vertellen over de hond. De hond was nu 2 jaar. Meneer wandelde elke dag een aantal kilometers met de hond, en altijd over dit pad. De hond luisterde altijd goed en wanneer er een trein



aankwam, riep meneer de hond altijd bij zich, en de hond wachtte dan netjes. Deze avond was de hond toen er een trein aankwam, om voor meneer een onduidelijke reden, weggerend richting de spoorwegovergang. We hoefde niet lang op de dierenarts te wachten. De dierenarts heeft de hond iets gegeven waardoor de hond ook wat duffer werd, hierdoor hebben we hond ongeveer 10 minuten later goed op de brancard kunnen neerleggen. In samenwerking met meneer en kennissen van meneer die ook aanwezig waren, hebben we hond goed in de bus kunnen helpen. Meneer is bij de hond achterin gaan zitten. Omdat we verder nog geen nieuwe meldingen hadden, hebben we besloten om bij de dierenarts ook even te wachten. We waren ook erg benieuwd hoe het met de hond verder zou gaan en zo konden we er ook nog voor de eigenaar zijn. Helaas kwam er slecht nieuws. De wond zou goed gehecht kunnen worden maar door de klap van de trein was de schouder van de hond verbrijzeld. Hier kon de

dierenarts niks meer aan doen. Het advies was dan ook om de hond in te laten slapen. Op verzoek van meneer en de dierenarts hebben wij na het inslapen van de hond, de hond meege-
nomen naar de Grebbehof in Rhenen.

Beiden sloten we de dienst met een dubbel gevoel af. Aan de ene kant was het een hele nare situatie. Een hond die voor de ogen van de eigenaar wordt aangereden door een trein en waarvoor de dierenarts helaas niks meer kon doen. Aan de andere kant voelden we ons ook heel erg waardevol. We hebben de hond zo goed mogelijk geprobeerd te helpen om bij de dierenarts te komen en hebben wat voor de eigenaar kunnen betekenen. Zowel in de hulp bij de hond als in het luisteren en adviseren van en naar de eigenaar van de hond. Tenslotte hebben we de hond ook op een respectvolle manier naar de Grebbehof mogen brengen.

Annet en Joyce



Kijk voor meer verhalen van vrijwilligers op onze Facebookpagina!





DGV OP SCHOOL

Dierenambulance in de klas

Bent u leerkracht en wilt u Dierenambulance Gelderse Vallei een keer op school hebben? Dat kan! Wij komen dan langs om te vertellen over ons werk op de dierenambulance en geven de kinderen een kijkje in de bus. Ook kunnen de kinderen allerlei vragen stellen. Kortom, een leuke en leerzame les!

Bel ons voor meer informatie:
085 - 02 39 812.

Spreekbeurt over de dierenambulance?

Op zoek naar een leuk onderwerp voor je spreekbeurt? Geef een spreekbeurt over de dierenambulance en vraag de speciale spreekbeurtenmap aan. Deze mag je twee weken van ons lenen!

Bel ons voor meer informatie:
085 - 02 39 812.



Kijk voor meer verhalen van vrijwilligers op onze Facebookpagina!





DIERENARTSEN EN OPVANGCENTRA

Dierenbescherming:

Meldpunt Dierenmishandeling	144
Dierenbescherming OverGelder	055-5068640
Politie (dode/gewonde reeën en zwijnen)	0900-8844

Amivedi:

Afdeling Veenendaal	088-0063 313
Afdeling Ede	088-0064 643

Dierenartsen:

Ede

Dierenartsencentrum Ede- Bennekom	0318-610112
Dierendokters Ede	0318-651641
Dierenkliniek A30	0318-437133
Dierenarts Kruizinga	0318-613420
Dierenarts de Klomp	0318-610575

Bennekom

Dierenartsenpraktijk Bosweg	0318-416500
-----------------------------	-------------

De Klomp

De Klomp Dierenartsen	0318-571457
-----------------------	-------------

Wekerom

Dierenkliniek de Vijfsprong	0318-590868
-----------------------------	-------------

Lunteren

Diergeneeskundig Centrum Lunteren	0318-482557
Dierenarts de Vijfsprong	0318-732000

Veenendaal

Dierenarts van den Broek & Gielink	0318-516600
Kliniek voor gezelschapsdieren Kerkewijk (Sterkliniek)	0318-514234
Dierenkliniek Veenendaal	0318-519167



Dierentehuizen:

De Hof van Ede

088-8113530

De Hazenberg

0343-451584

Huize Pluis

06-11062421

Vogelopvang Naarden

035-6945658

Egel- en eekhoornopvang Naarden

035-6468669

Crematorium en dierenbegraafplaats "De Grebbehof"

0317-415321



**DIER VERMIST
OF GEVONDEN**
BEL 0900 - 264 83 34
REGISTREER OP AMIVEDI.NL



KALENDER



2021

Januari

Z	M	D	W	D	F	Z
					1	2
3	4	5	6	7	8	9
10	11	12	13	14	15	16
17	18	19	20	21	22	23
24	25	26	27	28	29	30
31						



2021

Februari

Z	M	D	W	D	F	Z
			1	2	3	4
5	6	7	8	9	10	11
12	13	14	15	16	17	18
19	20	21	22	23	24	25
26	27	28				



2021

Maart

Z	M	D	W	D	F	Z
						1
2	3	4	5	6	7	8
9	10	11	12	13	14	15
16	17	18	19	20	21	22
23	24	25	26	27	28	29
30	31					



2021

April

Z	M	D	W	D	F	Z
						1
2	3	4	5	6	7	8
9	10	11	12	13	14	15
16	17	18	19	20	21	22
23	24	25	26	27	28	29
30						



2021

Mei

Z	M	D	W	D	F	Z
						1
2	3	4	5	6	7	8
9	10	11	12	13	14	15
16	17	18	19	20	21	22
23	24	25	26	27	28	29
30	31					



2021

Juni

Z	M	D	W	D	F	Z
						1
2	3	4	5	6	7	8
9	10	11	12	13	14	15
16	17	18	19	20	21	22
23	24	25	26	27	28	29
30						



2021

Juli

Z	M	D	W	D	F	Z
						1
2	3	4	5	6	7	8
9	10	11	12	13	14	15
16	17	18	19	20	21	22
23	24	25	26	27	28	29
30	31					



2021

Augustus

Z	M	D	W	D	F	Z
						1
2	3	4	5	6	7	8
9	10	11	12	13	14	15
16	17	18	19	20	21	22
23	24	25	26	27	28	29
30	31					



2021

September

Z	M	D	W	D	F	Z
						1
2	3	4	5	6	7	8
9	10	11	12	13	14	15
16	17	18	19	20	21	22
23	24	25	26	27	28	29
30						



2021

Oktober

Z	M	D	W	D	F	Z
						1
2	3	4	5	6	7	8
9	10	11	12	13	14	15
16	17	18	19	20	21	22
23	24	25	26	27	28	29
30	31					



2021

November

Z	M	D	W	D	F	Z
						1
2	3	4	5	6	7	8
9	10	11	12	13	14	15
16	17	18	19	20	21	22
23	24	25	26	27	28	29
30						



2021

December

Z	M	D	W	D	F	Z
						1
2	3	4	5	6	7	8
9	10	11	12	13	14	15
16	17	18	19	20	21	22
23	24	25	26	27	28	29
30	31					

Voor slechts 10 euro kunt u deze prachtige kalender met handgeschilderde tekeningen aanschaffen. Hiermee steunt u dan tevens ons werk van de dierenambulance. Voor meer info en/of bestelling kunt u ons mailen op info@dierenambulancegeldersevallei.nl

 *Kijk voor meer verhalen van vrijwilligers op onze Facebookpagina!*



DANS-CHALLENGE JERUZALEMA MET DIERENAMBULANCE GELDERSE VALLEI

In deze droevige, lastige tijden, konden we wel een verzetje gebruiken. Op een avond bedacht ik, na het horen van de Jeruzalema, daar word je vrolijk van.

Na overleg met Danielle zijn we het plan verder gaan uitwerken. Een dansdocent gevraagd om de dansspasjes te filmen, zodat we thuis, coronaproef, konden oefenen. We kwamen erachter dat we beter waren in het redden van dieren dan in dansen, sjonge we hadden wat voorpret.

Toen moesten we ook nog iemand hebben die het professioneel opnam.

Een van mijn contacten werkt met BN-ers en eigenlijk dacht ik, dit kunnen wij niet betalen.

Toch de stoute schoenen aange-trokken en gevraagd aan Xander Tukker of hij dit voor ons wilde filmen en monteren.

Omdat het voor een goed doel was, wilde hij ons helpen. Echt super!

Ja, toen kwam de avond dat we voor het echie moesten dansen, kei-zenuw-achtig, we waren net allemaal van die giechelende pubers.

Samen met Xander een plan bedacht, de bussen op de achtergrond die hoorden er ook bij.

In groepjes van 3 hebben we opgenomen en dat zou dan gemon-teerd worden.

Het ging echt super goed, iedereen had thuis goed geoefend.

Om de groep wat groter te maken, hadden we een paar dansers van DES Elst geleend, hun dansdocent had ons ook geholpen om het dansje zo goed mogelijk erin te krijgen.

En ja, daar kwam na een paar dagen de video compleet binnen, ik kreeg er gewoon kippenvel van, wat was hij gaaf geworden.

Ik was superstrots op iedereen wat we hier neergezet hadden en we hebben een super gezellige avond gehad.

Hierbij wil ik Sharon vd Beek en Xander Tukker bedanken voor hun medewerking.



Deze dans hebben we opgenomen, deze dans staat voor hoop in deze moeilijke Coronatijd.

Ook wij gaan in deze tijd 24 uur per dag door en zorgen voor de diertjes. Deze dans gaat door de zorg de hele wereld over en door deze uitdaging ook met onze vrijwilligers te doen, willen wij ons medeleven en steun betuigen aan mensen die het moeilijk hebben in deze tijd.

Wij dagen andere dierenambulances uit om ook deze uitdaging aan te gaan.

Met dank aan onze vrijwilligers. Wilt u het filmpje bekijken, kijk dan op onze Facebooksite.

Groeten,

Annet Drost
Chauffeur bijrijder centralist

 *Kijk voor meer verhalen van vrijwilligers op onze Facebookpagina!*





MELDINGEN OVERDAG

U wilt een melding maken bij de dierenambulance maar u krijgt het spoedbandje, wat nu?

Heeft u overdag tussen 08.00 en 20.30 meldingen met betrekking tot een ziek/gewond of aangereden huisdier, u wilt een vermissing van een hond of gevonden hond doorgeven? Dan kunt u te allen tijde de spoedlijn kiezen.

Ook als uw melding te maken heeft met zeer jonge, moederloze dieren (kittens, kale jonge vogeltjes etc), kunt u de spoedlijn bellen.

Voor alle overige zaken vragen wij u om ons zelf de volgende ochtend terug te bellen.

De centrale is dagelijks vanaf 08.00-20.30 te bereiken. Indien de centrale niet bezet is, wordt deze overgeschakeld naar ons spoedbandje.

Telefoon **085-0239812**

MELDINGEN 'S NACHTS



Indien u 's nachts tussen 20.30 en 08.00 een melding met betrekking tot een ziek/gewond/aangereden of vermist huisdier heeft, of als uw melding te maken heeft met zeer jonge moederloze dieren kunt u het landelijk alarmnummer 112 bellen.

Zij zullen dan uw melding aan ons doorgeven. Wij nemen dan zo snel mogelijk contact met u op.

Telefoon: **112**

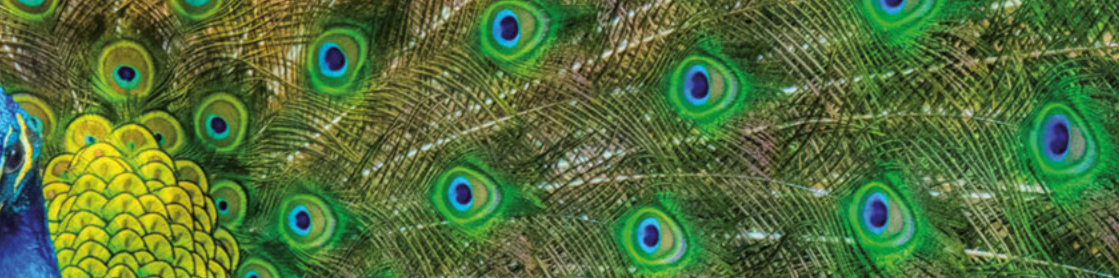

DIERENAMBULANCES

Landelijk alarmnummer:

Landelijke dierenambulance: 0900- 0245

Aangrenzende dierenambulances:

Dierenambulance Heuvelrug	06- 51 10 82 74
Dierenambulance Woudenberg	06- 54 92 89 28
Dierenambulance Nederrijn	06- 53 87 18 61

Alarmnummers van Dierenambulances in Gelderland:

Dierenambulance Arnhem	026 - 36 49 111
Dierenambulance Doetinchem	06- 53 68 05 78
Dierenambulance Ermelo- Harderwijk	(8:00-20:00) 06- 55 79 78 50
Dierenambulance Gelderse Vallei	085 - 02 39 812
Dierenambulance Heuvelrug	06- 51 10 82 74
Dierenambulance Nederrijn	06- 53 87 18 61
Dierenambulance Nijkerk	06- 53 40 03 89
Dierenambulance Nijmegen	024- 35 50 222
Dierenambulance Tiel	0344- 62 70 71
Dierenambulance Woudenberg	06- 54 92 89 28



DIERENAMBULANCE
GELDERSE VALLEI

Voor dierenambulances in overige provincies, zie:
Federatie Dierenambulances Nederland (FDN)
www.fdn.nl/de-dierenambulances/

DONATIES

Dierenambulance Gelderse Vallei wordt niet gesubsidieerd en is voor haar voortbestaan afhankelijk van donaties. Deze donaties zijn nodig om de ambulance te kunnen laten rijden. Als donateur betaalt u, voor vervoer van uw huisdier, voor de ritprijs maar € 25,= in plaats van de gebruikelijke € 32,50 en ontvangt u bovendien minimaal 2 x per jaar ons donateursboekje*

Ja ik word donateur van Stichting Diergeneeskundig Vervoer "Gelderse Vallei"

Naam:	
Adres:	
Postcode + woonplaats	
Telefoonnummer:	
Banknummer:	

Ik word donateur voor onderstaand bedrag:

Eenmalig:	€	
Maandelijks:	€	12x per jaar
Kwartaal:	€	4x per jaar
Jaarlijks:	€	1x per jaar

Datum:		Handtekening
Plaats:		

N.B. Giften aan Stichting Diergeneeskundig Vervoer Gelderse Vallei kunnen fiscaal afrekbaar zijn.

Meer informatie hierover kunt u vinden op de website van de belastingdienst (anbi stichting).

Wilt u geen vaste donateur worden, maar wel een eenmalige donatie doen?

U kunt uw donatie overmaken op: NL47 ABNA 0490 5522 85

T.a.v. Stichting Diergeneeskundig Vervoer Gelderse Vallei

*U komt alleen in aanmerking voor de korting op de ritprijs en het donateursboekje bij een minimale

donatie van € 2,50 per maand, € 7,50 per kwartaal, of € 30,= per jaar



VRIJWILLIGERS GEZOCHT

VRIJWILLIGERS GEZOCHT VOOR DE VOLGENDE FUNCTIE; CHAUFFEURS / BIJRIJDERS / CENTRALISTEN

Heb je een groot hart voor dieren en wil je je graag inzetten voor dieren in nood? Dan ben jij misschien degene die wij zoeken!

Als medewerker bij de dierenambulance draag je zorg voor dieren noodhulp en veilig vervoer van hulpbehoevende dieren.

De dierenambulance werkt 24 uur per dag 7 dagen per week, ook tijdens vakantieperiodes en feestdagen.

Wat vragen wij?

Als **chauffeur** ben je minimaal 18 jaar en in het bezit van een geldig rijbewijs B met een jaar rijervaring. Je bent wekelijks een dagdeel beschikbaar waarvan 1 x in de week een avond en 1 x in de week een nacht (tijden in overleg).

Als **centralist** neem je de binnenkomende telefoontjes aan en maak je aan de hand van vragen de keuze of we daarvoor moeten rijden. Je bent een aantal dagdelen per week beschikbaar.

Als **bijrijder** heb je affiniteit met dieren, liefst enige ervaring en ben je bereid tot het volgen van een opleiding. Je bent twee dagdelen per week beschikbaar.

Je bent flexibel, klantvriendelijk, representatief, stressbestendig en kan ook onder minder prettige omstandigheden goed blijven functioneren. Je woont binnen onze regio (Gemeente Veenendaal/Ede).

Wat bieden wij jou?

- Een opleiding om eerste hulp te verlenen aan dieren (chauffeur en bijrijder).
- Inwerkperiode en interne opleiding (verschilt per persoon).
- Rijvaardigheidstraining met onze voertuigen (chauffeur).



VRIJWILLIGERS GEZOCHT VOOR DE VOLGENDE FUNCTIE; SOCIAL MEDIA EXPERT / ACQUISITEUR DONATEURS

Heb je een groot hart voor dieren en wil je je graag inzetten voor dieren in nood, maar wil of kun je niet de weg op?

Ben jij een expert op social media gebied of in het werven van donaties? Misschien kun je wel beide? Dan zoeken we jou!

Wat vragen wij?

- **Acquisiteur:** Je bent klantvriendelijk en commercieel ingesteld
- **Social media expert:** Je weet alles van social media, met name facebook en instagram
- Je bent in bezit van een computer/laptop en telefoon
- Je bent de Nederlandse taal machtig.
- Je woont binnen onze regio (Gemeente Veenendaal/Ede).

Denk je dat één van deze functies wat voor jou is?

Neem dan contact op via: info@dierenambulancegeldersevallei.nl

Beschrijf in het kort je motivatie, ervaring, mogelijkheden, wanneer je inzetbaar bent en je contactgegevens.